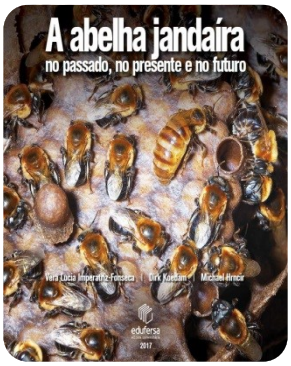

IMPERATRIZ-FONSECA, V. L.; KOEDAM, D.; HRNCIR, M. (Ed.). **A abelha jandaíra no passado, no presente e no futuro**. Mossoró, RN: EDUFERSA, 2017. 254 p.

Classificação: LV - PP - 638.12 - I34

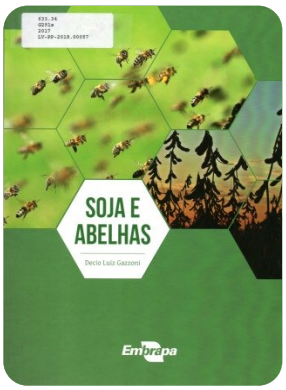

GAZZONI, D. L. **Soja e abelhas**. Brasília, DF: Embrapa, 2017. 151 p. il. color.

Classificação: LV - PP - 633.34 - G291s

BUSTAMANTE, P. G.; BARBIERI, R. L.; SANTILLI, J. (Ed.). **Conservação e uso da agrobiodiversidade**: relatos de experiências locais. Brasília, DF: Embrapa, 2017. 512 p. il. color. (Coleção transição agroecológica, v. 3).

Classificação: LV - PP - 333.95 - B982c

VASCONCELOS, R. M. de (Ed.). **Marcos regulatórios aplicáveis às atividades de pesquisa e desenvolvimento**. Brasília, DF: Embrapa, 2016. 182 p. il.

Classificação: LV - PP - 632.05 - V331m

PASSOS, R. F.; TREMACOLDI, C. R.; ANDRADE, L. M. de; MARTINS, M. A. G.; VIDAL, W. C. L. **Plágio e outras condutas antiéticas na comunicação científica**. Brasília, DF: Embrapa Informação Tecnológica, 2017. 42 p. (Embrapa Informação Tecnológica. Documentos, 3).

Classificação: FL - PP - 12837

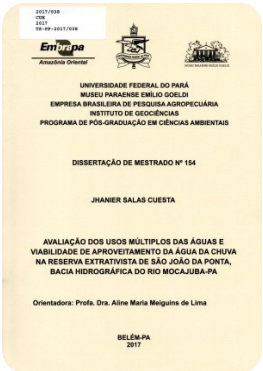

CUESTA, J. S. **Avaliação dos usos múltiplos das águas e viabilidade de aproveitamento da água da chuva na reserva extrativista de São João da Ponta, bacia hidrográfica do rio Mocajuba-Pa**. 2017. 91 f. Dissertação (Mestrado em Ciências Ambientais) - Instituto de Geociências, Universidade Federal do Pará: Embrapa Amazônia Oriental: Museu Paraense Emílio Goeldi, Belém, PA. Programa de Pós-Graduação em Ciências Ambientais.

Classificação: TS - PP - 2017/038 - CUE

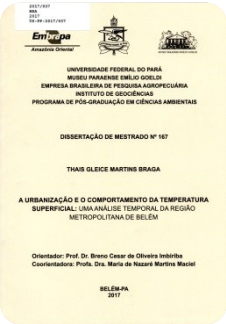

BRAGA, T. G. M. **Urbanização e o comportamento da temperatura superficial**: uma análise temporal da região metropolitana de Belém. 2017. 55 f. Dissertação (Mestrado em Ciências Ambientais) - Universidade Federal do Pará: Museu Paraense Emílio Goeldi: Embrapa Amazônia Oriental, Belém, PA. Programa de Pós-Graduação em Ciências Ambientais.

Classificação: TS - PP - 2017/037 - BRA

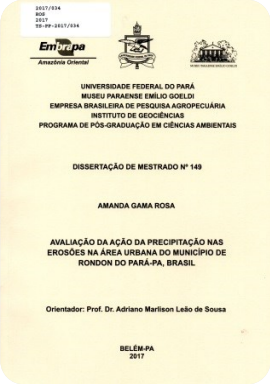

ROSA, A. G. **Avaliação da ação da precipitação nas erosões na área urbana do município de Rondon do Pará - PA, Brasil**. 2017. 124 f. Dissertação (Mestrado em Ciências Ambientais) - Universidade Federal do Pará: Museu Paraense Emílio Goeldi: Embrapa Amazônia Oriental, Belém, PA. Programa de Pós-Graduação em Ciências Ambientais.

Classificação: TS - PP - 2017/034 - ROS

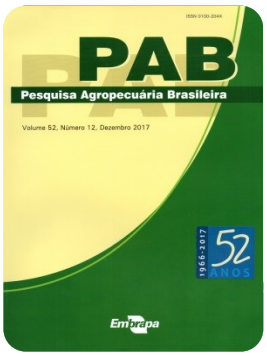

PESQUISA AGROPECUÁRIA BRASILEIRA, v. 52, n. 12, dez. 2017.

Classificação: PR - PP – 630.5 - P472

Embrapa
Amazônia Oriental

AQUISIÇÕES

Março, 2018

REVISTA DE POLÍTICA AGRÍCOLA, v. 26, n. 4, out./dez. 2017.

Classificação: PR - PP – 338.1805 - R1

INFORME AGROPECUÁRIO, v. 38, n. 297, 2017.

Classificação: PR - PP - 630.5 - I1

Para solicitar empréstimo ou reserva de material, compareça à biblioteca ou entre em contato conosco pelo e-mail: **cpatu.biblioteca@embrapa.br**.

Consulte também:

- **http://www.bdpa.cnptia.embrapa.br** (Base de Dados da Pesquisa Agropecuária)
- **http://www.embrapa.br/alice** (Repositório Acesso Livre à Informação Científica da Embrapa)
- **http://www.embrapa.br/sabiia** (Sistema Aberto e Integrado de Informação em Agricultura)
- **http://www.embrapa.br/infoteca** (Informação Tecnológica em Agricultura)